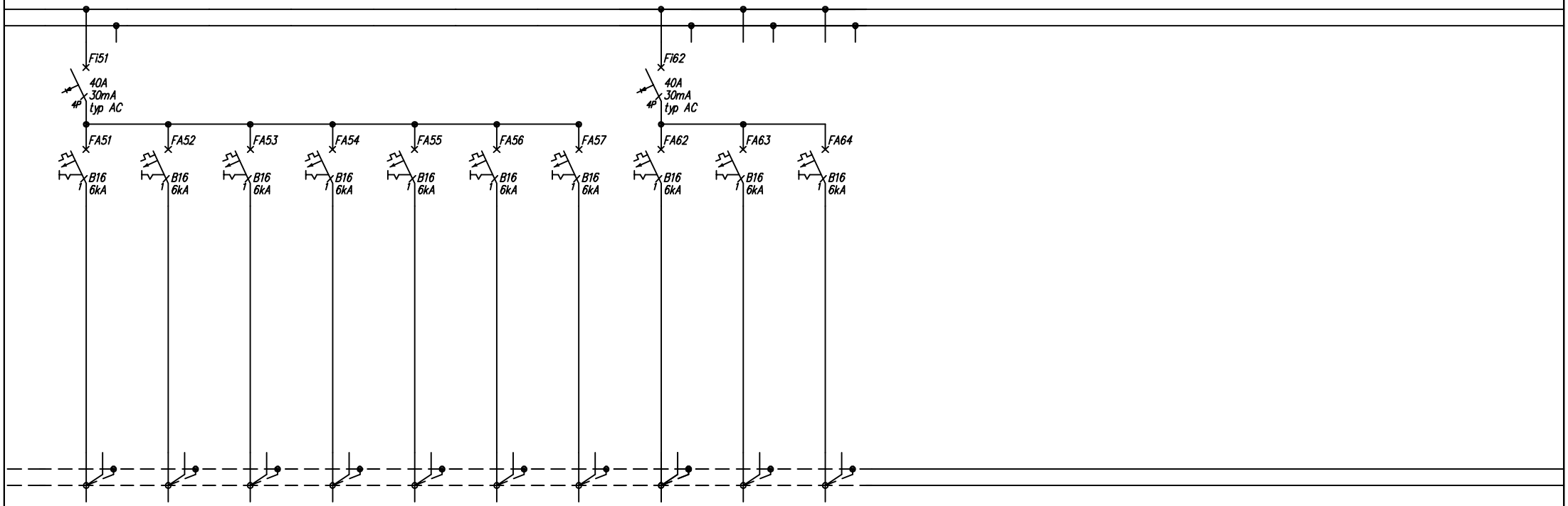

51	52	53	54	55	56	57	62	63	64
Gniazda ogólne	Gniazda ogólne	Gniazda ogólne	Gniazda ogólne	Gniazda ogólne	Gniazda ogólne	Gniazda ogólne	rezerwa	rezerwa	rezerwa
1,2	1,2	1,2	1,2	1,2	1,2	1,2			
YDYżo	YDYżo	YDYżo	YDYżo	YDYżo	YDYżo	YDYżo			
3x2,5	3x2,5	3x2,5	3x2,5	3x2,5	3x2,5	3x2,5			

RYSUNEK ZASTĘPUJE
RYSUNEK ES-05 ark. 2/3 Z 07.2013

ARCHIKON
ROBERT KRYŚPIAK
58 - 100 Świdnica, ul. Armii Krajowej 29/9
tel.: 074 - 85- 20- 600 lub 604 - 560 -251, e-meil: biuro@archikon.net
NIP: 884-154-62-33, Regon: 890647666

TEMAT
PRZEBUDOWA I TERMOMODERNIZACJA BUDYNKU OŚWIATOWEGO
W BYSTRZYCY DOLNEJ NR 55
Dz. nr: 169/5, 169/6, 169/7, 320dr; Obręb 0004 Bystrzyca Dolna

JEDNOSTKA PROJEKTOWA
ARCHIKON ROBERT KRYŚPIAK
ŚWIDNICA, ARMII KRAJOWEJ 29/9

STADIUM OPRACOWANIA
PROJEKT WYKONAWCZY

TYTUŁ
SCHEMAT ROZDZIELNICY PIĘTROWEJ T3

INWESTOR
GMINA MIASTO ŚWIDNICA
UL. ARMII KRAJOWEJ 49, 58-100 ŚWIDNICA

ZESPÓŁ PROJEKTOWY	NUMER UPRAWNIEŃ	DATA	PODPIS
PROJEKTANT: mgr inż WOJCIECH JASIŃSKI	AU-F 2/197/81	28 LISTOPAD 2017	

DATA	ARKUSZ	NR RYSUNKU
11.2017	2/3	ES-05Z